

17-18 年報

喜步兒童學習支援協會

目錄

會長感言.....	P3
協會簡介, 會員人數	P4
會員人數	P5
架構圖	P6
顧問團, 理事名單	P7
會務報告.....	P8-P9
活動相片	P10-11
財務報告.....	P12-P13

會長感言

轉眼間「喜步兒童學習支援協會」已差不多已註冊接近 1.5 年，想起當初膽粗粗擔當起創會會長的崗位，全基於自己的姪仔是自閉症兒童，深感到同路人彼此扶持之重要，所以希望能為協會貢獻一點綿力，故此便擔起這個會長之角色。

回望過去一年，看到不少有心的義工與家長走在一起為協會與小朋友的學習而努力，是一幅很美麗的圖畫。雖然大家也有各自的重擔，但見到大家走一起，從一個人去面對困難到現在能集體一起分擔，實在是熱鬧很多，孤單感也驟然大減，心中確是泛起不少的溫暖。同時也見到不少兒童在努力中不停的進步，心中確是有喜極而泣的興奮，故此每位兒童也是一塊珍貴的玉石，待大家一起繼續努力琢成珍貴的寶石，在人間發光發熱。

在此特別鳴謝各位家長，願意百忙當中抽空參與活動及參與會務之發展，實在是難能可貴，希望將來也能繼續見到大家挽手同行自助互助之路，共見更蔚藍的天空，共同與有特殊學習需要的兒童創出一片新天地，樂見社會更多的接納與體諒。

創會會長 蘇美英女士

協會簡介

我們著重全人發展，以自閉症及發展遲緩學童的成長為首要，提供適切的評估及度身制訂的訓練，包括言語治療、職業治療、個別認知發展訓練及密集式言語及認知訓練等，希望學童愉快學習成長，發揮潛能。

協會訓練引用協康會及耀能的 TEACCH 結構化教學法及 SCERTS 知情解意的教學模式，以提升幼兒的認知、社交及言語等發展需要。

教學理念

- 我們相信每一個孩子都是上帝所賜的寶物，需要運用最好的土壤栽種，讓孩子在愛中茁壯成長。
- 以探索及經驗為本的學習，盼望締造愉快的學習環境，促進孩子學習及成長，盡展潛能。
- 為孩子建立良好的身心和學習基礎，讓孩子快樂地起步及持續地學習。

核心價值： 以孩子為本 — 因材施教

平等： 享有平等受教育的權利

品格培養： 建立良好品格

生命影響生命： 教育者是孩子的模仿學習對象

會員人數

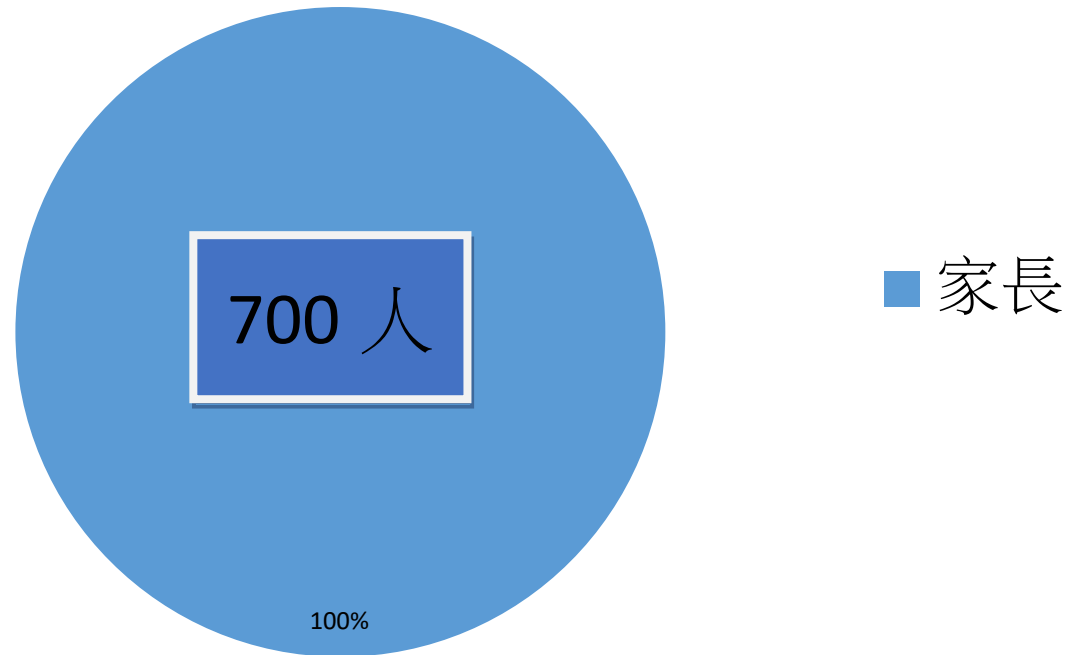

架構圖

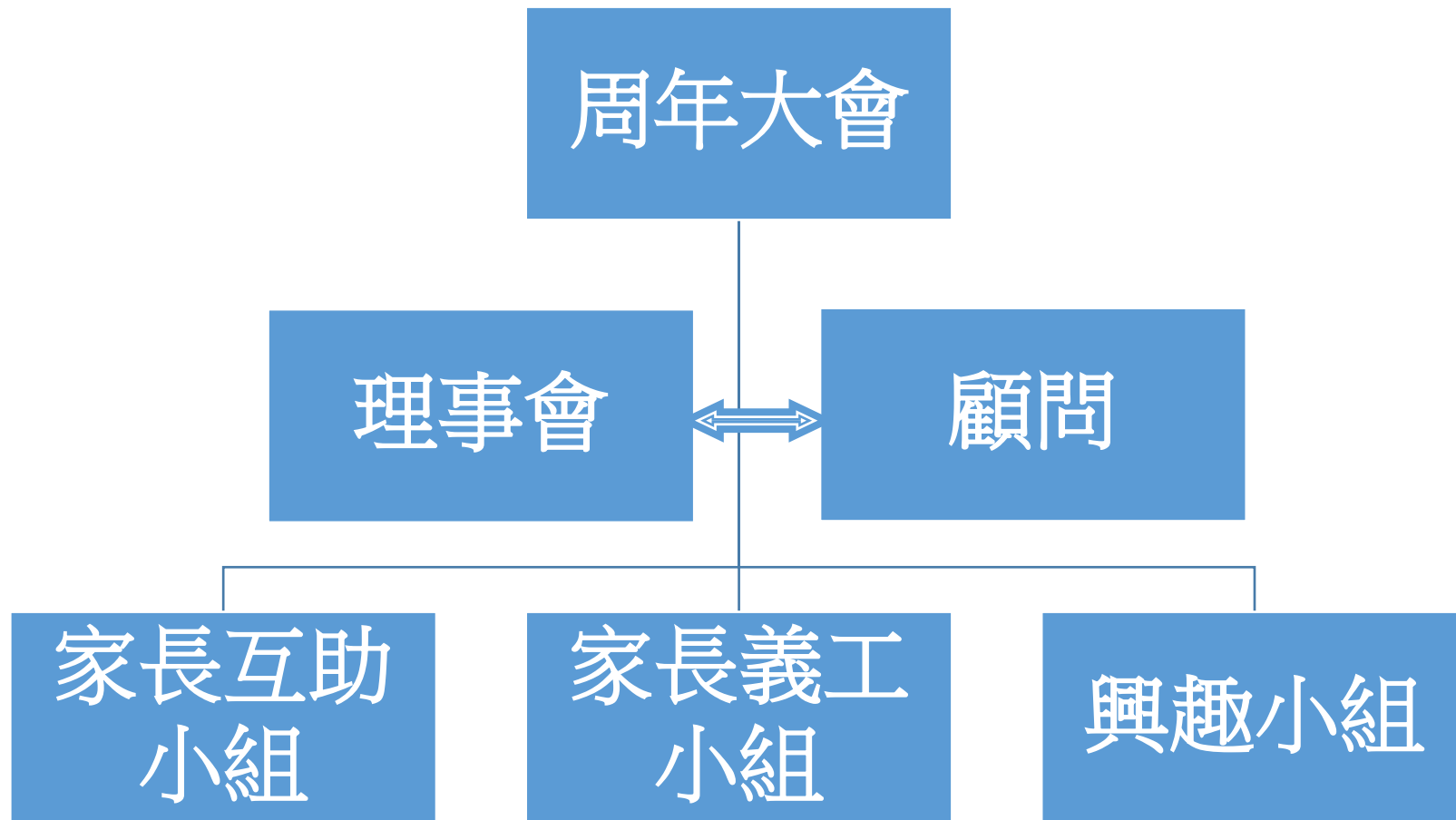

協會顧問

趙程德蘭 博士

- 香港教育學院特殊學習需要與融合教育中心專業顧問及客席講師
- 曾任香港教育學院前教育心理、輔導與學習支援學系高級講師及副系主任
- 擁有超過廿載特殊教育師資培訓經驗，專長自閉症及智障學童的教育

黃依琦 老師 (Jackie Wong)

- 資深特殊教育及幼兒教育老師
- 現任大專院校有關幼兒教育及特殊學習等學科之講師
- 教育碩士 (特殊教育、資優與輔導)- 優異成績畢業
- 致力於自閉症及特殊幼兒教育、兒童行為情緒輔導、遊戲教學及藝術音樂創意教育
- 擁有多年家長教育及教師培訓經驗
- 曾參與自閉症教育研究工作(包括 SCERTS 知情解意及 TEACCH 結構化教學法)，並出版教育著作及教學工具

理事成員

會長	蘇美英女士
秘書兼司庫	勞瑋匡先生

本協會於 2017 年 8 月 20 日開始舉行慈善活動，以下是已舉行或預計舉行的慈善活動資料：

日期	活動	內容	合作團體	對象	收費	受惠人數
20/8/2017	義剪+照相館	為自閉症幼兒提免費剪髮及拍攝學生照服務	NIL	自閉症之幼兒	全免	12
28/8/2017-29/8/2017	升小一生活營	與自閉症幼兒一起宿營，加強他們的獨立能力	NIL	自閉症之幼兒及家長	全免	18
30/8/2017	星動傳愛心-關懷長者活動	探訪長者及送禮物	屯門仁愛堂胡忠長者地區中心	自閉症之幼兒及家長	全免	20
3/9/2017	家長互助小組	分享教養心得及正向思維教養模式	NIL	自閉症之家長	全免	10
1/9/2017 至 20/9/2017	過度活躍及讀寫障礙研究	過度活躍及專注力缺乏症 (ADHD) 與讀寫障礙 (Dyslexia) 的研究，為就讀小二至小四有讀寫障礙／ADHD／正常發展之小孩參與。小孩將可免費到理工大學及於本協會進行合共約六小時的測試	香港理工大學	過度活躍及讀寫障礙之學童	全免	20
29/9/2017	言語講座	言語治療師教授口肌訓練及口音矯正技巧	香港聖公會屯門綜合服務賽馬會青年幹線	幼兒老師、社工及家長	全免	70
13/10/2017	表達藝術治療	運用視覺藝術及音樂治療等，提升幼兒之表達能力	APRIL THE ARTS THERAPIST	自閉症之幼兒及家長	全免	20
21/10/2017	藝術多元社交小組	運用視覺藝術及音樂治療等，提升幼兒之社交能力	香教教育大學特殊教育系學生	自閉症之幼兒及家長	全免	10
20/10/2017	言語講座	言語治療師教授高階思維言語訓練	香港聖公會屯門綜合服務賽馬會青年幹線	幼兒老師、社工及家長	全免	70
12/1/2018	言語講座	言語治療師教授口肌訓練及口音矯正技巧	屯門仁愛堂社區中心	幼兒老師、社工及家長	全免	60

8/9/2018	布袋繪畫創作	利用繪畫布袋，加強親子互動及溝通	五旬節聖潔會屯門堂		全免	15
30/12/2018	開心迎接 2019 聯歡會	凝聚家庭讓彼此互相扶持，並安排協會口風琴班的自閉症學童作表演	NIL	自閉症之幼兒及家長	全免	40
11/1/2019	激活·腦波專注力提升講座	理解小孩的專注力及腦波狀態及教授提升專注力方法	屯門仁愛堂社區中心	幼兒老師、社工及家長	全免	30
13/1/2019	激活·腦波專注力提升講座	理解小孩的專注力及腦波狀態及教授提升專注力方法	香港聖公會屯門綜合服務賽馬會青年幹線	幼兒老師、社工及家長	全免	30
14/2/2019 21/2/2019	家長手工藝坊	利用手工藝製造讓家長減壓鬆一鬆	NIL	自閉症之幼兒及家長	全免	10
26/2/2019	中文閱讀理解策略篇	言語治療師教授閱讀題目及文章策略，提升理解能力		幼兒老師、社工及家長	全免	30

探訪長者活動



言語講座



表達藝術治療



家長互助小組



義剪服務



升小一生活營



專注力測試及研究



ANNUAL FINANCIAL REPORT

FOR THE PERIOD FROM 11 MAY 2017 (DATE OF INCORPORATION) TO 31 MARCH 2018

INCOME STATEMENT

FOR THE PERIOD FROM 11 MAY 2017 (DATE OF INCORPORATION) TO 31 MARCH 2018

	Notes	11 May 2017 To 31 March 2018 HK\$
Income	3	-
Expenditure		(1,827)
Deficit before income tax	4	(1,827)
Income tax expense	6	-
Deficit for the period		(1,827)

STATEMENT OF FINANCIAL POSITION

AS AT 31 MARCH 2018

	Notes	2018 HK\$
CURRENT ASSETS		
Cash at banks		59,173
CURRENT LIABILITIES		
Accruals and other payables		61,000
NET LIABILITIES		(1,827)
EQUITY		
Accumulated deficits		(1,827)
TOTAL EQUITY		(1,827)

STATEMENT OF CHANGES IN EQUITY

FOR THE PERIOD FROM 11 MAY 2017 (DATE OF INCORPORATION) TO 31 MARCH 2018

	Accumulated deficits HK\$
Deficit for the period	(1,827)
Balance at 31 March 2018	<u>(1,827)</u>